

**Agenzia del Territorio
CATASTO FABBRICATI
Ufficio Provinciale di
Asti**

Dichiarazione protocollo n. AT0060402 del 28/03/2008

Planimetria di u.i.u. in Comune di Tigliole

Via San Damiano

civ. 29

Identificativi Catastali:

Sezione:

Foglio: 7

Particella: 3

Subalterno: 4

Compilata da:

Sini Mario

Iscritto all'albo:

Geometri

Prov. Asti

N. 747

Scheda n. 1

Scala 1:200

PIANTA PIANO TERRENO (h= mt2,60)



PIANTA PIANO INTERRATO (h= mt2,30)

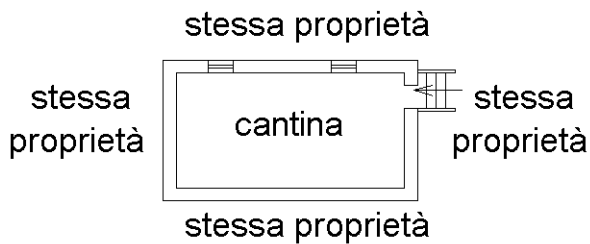

Nord

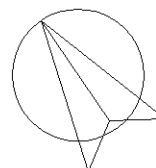

Ultima planimetria in atti

**Agenzia del Territorio
CATASTO FABBRICATI
Ufficio Provinciale di
Asti**

Dichiarazione protocollo n. AT0060402 del 28/03/2008

Planimetria di u.i.u. in Comune di Tigliole

Via San Damiano

civ. 29

Identificativi Catastali:

Sezione:

Foglio: 7

Particella: 3

Subalterno: 4

Compilata da:

Sini Mario

Iscritto all'albo:

Geometri

Prov. Asti

N. 747

Scheda n. 2

Scala 1:200

PIANTA PIANO PRIMO (h= mt2,60)

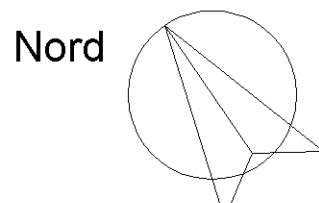
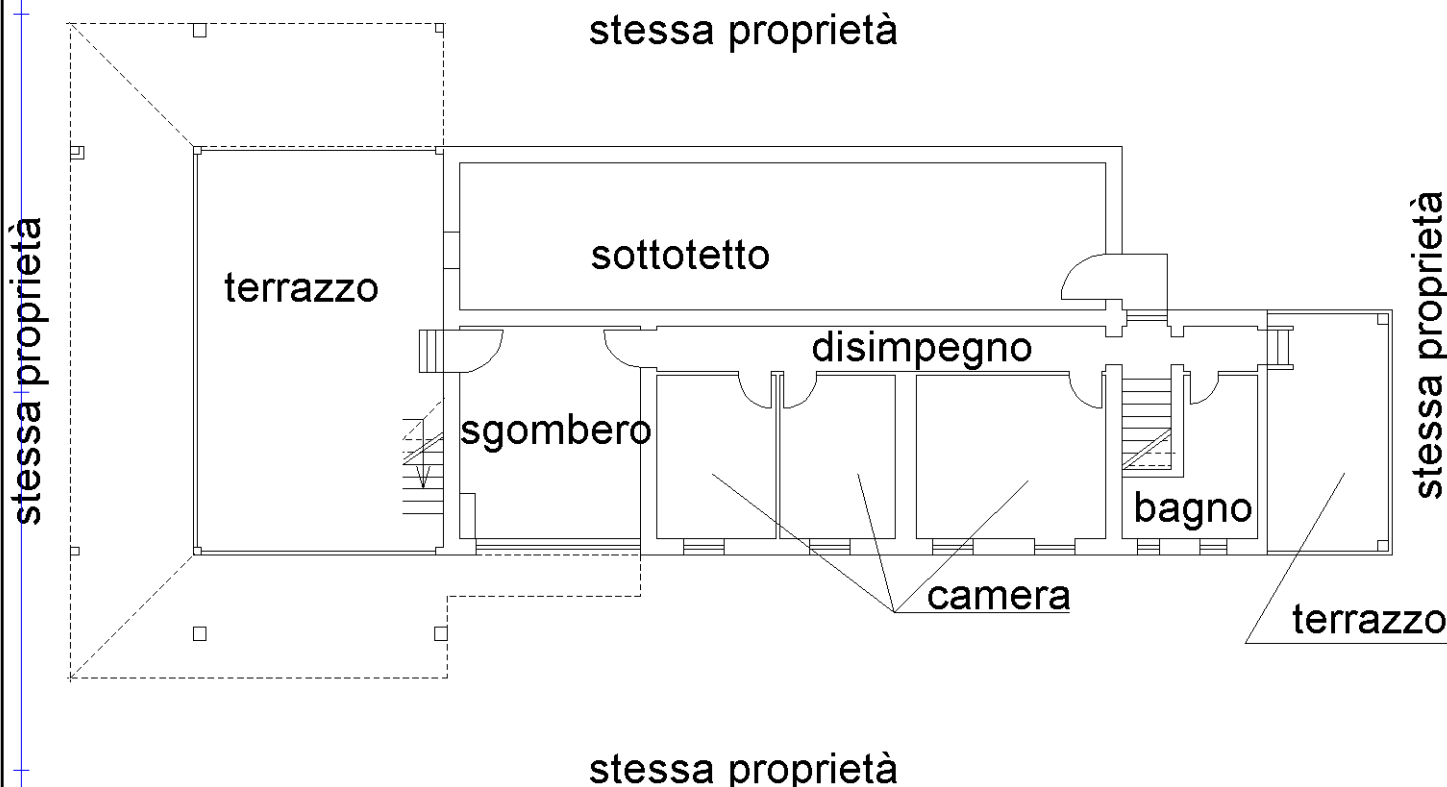

Catasto dei Fabbricati - Situazione al 12/01/2020 - Comune di TIGLIOLE D'ASTI (L168) - < Foglio: 7 - Particella: 3 - Subalterno: 4 >
VIA SAN DAMIANO n. 29 piano: S1-T-1;

Ultima planimetria in atti